.Defra
by Deftrans

Blaty na wymiar

– nowość w ofercie Defra by Deftrans –

Custom-made countertops – new in the Defra by Deftrans range –

defra.pl

Warunki realizacji blatów na wymiar

Conditions for the production of custom-made countertops

jeśli chcesz kupić blat na wymiar
if you want to buy a custom-made countertop

kup szafkę z naszej oferty
buy a cabinet from our offer

kup umywalkę
buy a washbasin

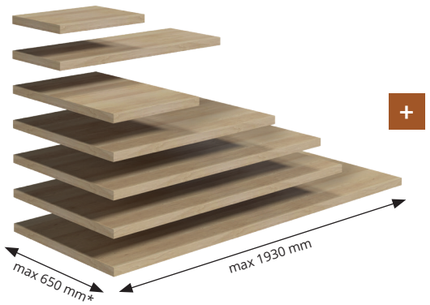

+

+

Maksymalne wymiary blatów na wymiar i kalkulacja ceny

Maximum custom countertop dimensions and price calculation

maksymalna szerokość blatu: 1930 mm
maksymalna głębokość blatu: 650 mm*
maximum countertop width: 1930 mm
maximum countertop depth: 650 mm*

kalkulacja | calculation
cena 1 m² + koszt obróbki
Price per square meter
+ processing costs

* Uwaga: blaty postformingowe - głębokość maksymalna 600 mm
* Note: postforming countertops – maximum depth 600 mm

Sprawdź dostępne kolory blatów na wymiar
Check out the available colors for custom-made countertops.

Blaty na wymiar

rozwiązanie dla nietypowych wnętrz

Custom-made countertops a solution for unique interiors

Jak zamawiać blaty

How to order countertops

BLATY STANDARDOWE
w standardowych wymiarach
STANDARD COUNTERTOPS
in standard dimensions

BLATY NA WYMIAR
w niestandardowych wymiarach
CUSTOM-MADE COUNTERTOPS
in bespoke sizes

NIESTANDARDOWA SZEROKOŚĆ I GŁĘBOKOŚĆ
CUSTOM WIDTH AND DEPTH

WYBIERZ INDEKS
na blat standardowy
dla wybranego rozmiaru i koloru
SELECT AN INDEX
for a standard countertop
for the selected size and color

OKREŚL KOLOR, SZEROKOŚĆ I GŁĘBOKOŚĆ BLATU
z dokładnością do 1 mm
SPECIFY THE COLOR, WIDTH, AND DEPTH OF THE COUNTERTOP
with an accuracy of 1 mm

BLATY POSTFORMINGOWE
maks. szerokość: 1930 mm
maks. głębokość: 600 mm
POSTFORMED COUNTERTOPS
max. width: 1930 mm,
max. depth: 600 mm

BLATY LAMINOWANE
maks. szerokość: 1930 mm
maks. głębokość: 650 mm
LAMINATED COUNTERTOPS
max. width: 1930 mm,
max. depth: 650 mm

KALKULACJA
cena 1 sztuki
CALCULATION
price per piece

KALKULACJA
cena 1 m² + koszt obróbki
CALCULATION
price per square meter + processing costs

ZAMÓWIENIE
w Biurze Obsługi Klienta
lub u Przedstawiciela Handlowego
ORDER
at the Customer Service Office
or with a Sales Representative

ZAMÓWIENIE
w Biurze Obsługi Klienta
lub u Przedstawiciela Handlowego
ORDER
at the Customer Service Office
or with a Sales Representative

Blaty lakier biały połysk | white high gloss lacquer countertops

UNI

Standard

szer. × wys. × gł. | w × h × d	indeks | index	cena netto	cena brutto	net price
305 x 25 x 460 mm	125-F-03007	164,00 zł	201,72 zł	39 €
505 x 25 x 460 mm	125-F-05001	246,00 zł	302,58 zł	58 €
604 x 25 x 460 mm	282-F-06007	264,00 zł	324,72 zł	62 €
804 x 25 x 460 mm	282-F-08004	334,00 zł	410,82 zł	79 €
904 x 25 x 460 mm	282-F-09006	347,00 zł	426,81 zł	82 €
1004 x 25 x 460 mm	282-F-10003	365,00 zł	448,95 zł	86 €
1106 x 25 x 460 mm	125-F-11001	380,00 zł	467,40 zł	90 €
1204 x 25 x 460 mm	125-F-12023	403,00 zł	495,69 zł	95 €
1306 x 25 x 460 mm	125-F-13001	426,00 zł	523,98 zł	101 €
1404 x 25 x 460 mm	125-F-14001	449,00 zł	552,27 zł	106 €
NEW 1506 × 25 × 460 mm	125-F-15001	480,00 zł	590,40 zł	114 €
NEW 1606 × 25 × 460 mm	125-F-16001	509,00 zł	626,07 zł	121 €

Na wymiar | Made-to-measure NEW

szer. × wys. × gł. | w × h × d	indeks | index	cena netto m²	cena brutto m²	net price m²
_ ? _ × 25 × _ ? _mm	279-F-99901	920,00 zł	1131,60 zł	219 €

W zamówieniu określ kolor, wymaganą szerokość (maks. 1930 mm) i głębokość (maks. 650 mm) blatu.
Specify the color and the required countertop width (max. 1930 mm) and depth (max. 650 mm) when placing the order.

	cena netto szt.	cena brutto szt.	net price szt.
Dopłata za obróbkę blatu na wymiar Additional charge for custom countertop processing	100,00 zł	123,00 zł	24 €

Blaty lakier kaszmir mat | cashmere matt lacquer countertops

UNI

Standard

szer. × wys. × gł. | w × h × d	indeks | index	cena netto	cena brutto	net price
305 x 25 x 460 mm	125-F-03012	164,00 zł	201,72 zł	39 €
505 x 25 x 460 mm	125-F-05006	246,00 zł	302,58 zł	58 €
604 x 25 x 460 mm	282-F-06009	264,00 zł	324,72 zł	62 €
804 x 25 x 460 mm	282-F-08006	334,00 zł	410,82 zł	79 €
904 x 25 x 460 mm	282-F-09005	347,00 zł	426,81 zł	82 €
1006 x 25 x 460 mm	125-F-10004	365,00 zł	448,95 zł	86 €
1106 x 25 x 460 mm	125-F-11006	380,00 zł	467,40 zł	90 €
1204 x 25 x 460 mm	282-F-12008	403,00 zł	495,69 zł	95 €
1306 x 25 x 460 mm	125-F-13006	426,00 zł	523,98 zł	101 €
1406 x 25 x 460 mm	125-F-14006	449,00 zł	552,27 zł	106 €
NEW 1506 × 25 × 460 mm	125-F-15002	480,00 zł	590,40 zł	114 €
NEW 1606 × 25 × 460 mm	125-F-16002	509,00 zł	626,07 zł	121 €

Na wymiar | Made-to-measure NEW

szer. × wys. × gł. | w × h × d	indeks | index	cena netto m²	cena brutto m²	net price m²
_ ? _ × 25 × _ ? _mm	279-F-99901	920,00 zł	1131,60 zł	219 €

W zamówieniu określ kolor, wymaganą szerokość (maks. 1930 mm) i głębokość (maks. 650 mm) blatu.
Specify the color and the required countertop width (max. 1930 mm) and depth (max. 650 mm) when placing the order.

	cena netto szt.	cena brutto szt.	net price szt.
Dopłata za obróbkę blatu na wymiar Additional charge for custom countertop processing	100,00 zł	123,00 zł	24 €

otwór w blacie (na syfon) należy wykonać podczas montażu umywalki
a hole in the countertop (for siphon) needs to be made during installation of washbasin

produkt na zamówienie, indywidualny czas realizacji
made to order product, individual delivery time

Blaty uni dekor biały | uni white decor countertops

UNI

Standard

szer. × wys. × gł. | w × h × d	indeks | index	cena netto	cena brutto	net price
305 x 25 x 460 mm	125-F-03015	128,00 zł	157,44 zł	30 €
505 x 25 x 460 mm	125-F-05009	191,00 zł	234,93 zł	46 €
605 x 25 x 460 mm	125-F-06017	212,00 zł	260,76 zł	50 €
805 x 25 x 460 mm	125-F-08011	260,00 zł	319,80 zł	62 €
906 x 25 x 460 mm	125-F-09008	278,00 zł	341,94 zł	65 €
1006 x 25 x 460 mm	125-F-10007	295,00 zł	362,85 zł	70 €
1106 x 25 x 460 mm	125-F-11009	306,00 zł	376,38 zł	72 €
1206 x 25 x 460 mm	125-F-12027	313,00 zł	384,99 zł	74 €
1306 x 25 x 460 mm	125-F-13009	341,00 zł	419,43 zł	81 €
1406 x 25 x 460 mm	125-F-14009	365,00 zł	448,95 zł	86 €
NEW 1506 × 25 × 460 mm	125-F-15003	389,00 zł	478,47 zł	93 €
NEW 1606 × 25 × 460 mm	125-F-16003	409,00 zł	503,07 zł	97 €

Na wymiar | Made-to-measure NEW

szer. × wys. × gł. | w × h × d	indeks | index	cena netto m²	cena brutto m²	net price m²
_ ? _ × 25 × _ ? _mm	279-F-99901	725,00 zł	891,75 zł	173 €

W zamówieniu określ kolor, wymaganą szerokość (maks. 1930 mm) i głębokość (maks. 650 mm) blatu.
Specify the color and the required countertop width (max. 1930 mm) and depth (max. 650 mm) when placing the order.

	cena netto szt.	cena brutto szt.	net price szt.
Dopłata za obróbkę blatu na wymiar Additional charge for custom countertop processing	100,00 zł	123,00 zł	24 €

Blaty uni dekor czarny | uni black decor countertops

UNI

Standard

szer. × wys. × gł. | w × h × d	indeks | index	cena netto	cena brutto	net price
305 x 25 x 460 mm	125-F-03016	128,00 zł	157,44 zł	30 €
505 x 25 x 460 mm	125-F-05010	191,00 zł	234,93 zł	46 €
605 x 25 x 460 mm	125-F-06018	212,00 zł	260,76 zł	50 €
805 x 25 x 460 mm	125-F-08012	260,00 zł	319,80 zł	62 €
906 x 25 x 460 mm	125-F-09009	278,00 zł	341,94 zł	65 €
1006 x 25 x 460 mm	125-F-10008	295,00 zł	362,85 zł	70 €
1106 x 25 x 460 mm	125-F-11010	306,00 zł	376,38 zł	72 €
1206 x 25 x 460 mm	125-F-12028	313,00 zł	384,99 zł	74 €
1306 x 25 x 460 mm	125-F-13010	341,00 zł	419,43 zł	81 €
1406 x 25 x 460 mm	125-F-14010	365,00 zł	448,95 zł	86 €
NEW 1506 × 25 × 460 mm	125-F-15005	389,00 zł	478,47 zł	93 €
NEW 1606 × 25 × 460 mm	125-F-16005	409,00 zł	503,07 zł	97 €

Na wymiar | Made-to-measure NEW

szer. × wys. × gł. | w × h × d	indeks | index	cena netto m²	cena brutto m²	net price m²
_ ? _ × 25 × _ ? _mm	279-F-99901	725,00 zł	891,75 zł	173 €

W zamówieniu określ kolor, wymaganą szerokość (maks. 1930 mm) i głębokość (maks. 650 mm) blatu.
Specify the color and the required countertop width (max. 1930 mm) and depth (max. 650 mm) when placing the order.

	cena netto szt.	cena brutto szt.	net price szt.
Dopłata za obróbkę blatu na wymiar Additional charge for custom countertop processing	100,00 zł	123,00 zł	24 €

Blaty uni dekor kaszmir | uni cashmere decor countertops

UNI

Standard

szer. × wys. × gł. | w × h × d	indeks | index	cena netto	cena brutto	net price
305 x 25 x 460 mm	125-F-03014	128,00 zł	157,44 zł	30 €
505 x 25 x 460 mm	125-F-05008	191,00 zł	234,93 zł	46 €
605 x 25 x 460 mm	125-F-06016	212,00 zł	260,76 zł	50 €
805 x 25 x 460 mm	125-F-08010	260,00 zł	319,80 zł	62 €
906 x 25 x 460 mm	125-F-09007	278,00 zł	341,94 zł	65 €
1006 x 25 x 460 mm	125-F-10006	295,00 zł	362,85 zł	70 €
1106 x 25 x 460 mm	125-F-11008	306,00 zł	376,38 zł	72 €
1206 x 25 x 460 mm	125-F-12026	313,00 zł	384,99 zł	74 €
1306 x 25 x 460 mm	125-F-13008	341,00 zł	419,43 zł	81 €
1406 x 25 x 460 mm	125-F-14008	365,00 zł	448,95 zł	86 €
NEW 1506 × 25 × 460 mm	125-F-15004	389,00 zł	478,47 zł	93 €
NEW 1606 × 25 × 460 mm	125-F-16004	409,00 zł	503,07 zł	97 €

Na wymiar | Made-to-measure NEW

szer. × wys. × gł. | w × h × d	indeks | index	cena netto m²	cena brutto m²	net price m²
_ ? _ × 25 × _ ? _mm	279-F-99901	725,00 zł	891,75 zł	173 €

W zamówieniu określ kolor, wymaganą szerokość (maks. 1930 mm) i głębokość (maks. 650 mm) blatu.
Specify the color and the required countertop width (max. 1930 mm) and depth (max. 650 mm) when placing the order.

	cena netto szt.	cena brutto szt.	net price szt.
Dopłata za obróbkę blatu na wymiar Additional charge for custom countertop processing	100,00 zł	123,00 zł	24 €

Blaty dekor czarny beton | black concrete decor countertops

UNI

Standard

szer. × wys. × gł. | w × h × d	indeks | index	cena netto	cena brutto	net price
305 x 25 x 460 mm	125-F-03005	128,00 zł	157,44 zł	30 €
505 x 25 x 460 mm	125-F-05003	191,00 zł	234,93 zł	46 €
604 x 25 x 460 mm	125-F-06009	212,00 zł	260,76 zł	50 €
805 x 25 x 460 mm	125-F-08007	260,00 zł	319,80 zł	62 €
904 x 25 x 460 mm	125-F-09003	278,00 zł	341,94 zł	65 €
1004 x 25 x 460 mm	282-F-10002	295,00 zł	362,85 zł	70 €
1106 x 25 x 460 mm	125-F-11003	306,00 zł	376,38 zł	72 €
1204 x 25 x 460 mm	125-F-12021	313,00 zł	384,99 zł	74 €
1306 x 25 x 460 mm	125-F-13003	341,00 zł	419,43 zł	81 €
1406 x 25 x 460 mm	125-F-14003	365,00 zł	448,95 zł	86 €
NEW 1506 × 25 × 460 mm	125-F-15011	389,00 zł	478,47 zł	93 €
NEW 1606 × 25 × 460 mm	125-F-16010	409,00 zł	503,07 zł	97 €

Na wymiar | Made-to-measure NEW

szer. × wys. × gł. | w × h × d	indeks | index	cena netto m²	cena brutto m²	net price m²
_ ? _ × 25 × _ ? _mm	279-F-99901	725,00 zł	891,75 zł	173 €

W zamówieniu określ kolor, wymaganą szerokość (maks. 1930 mm) i głębokość (maks. 650 mm) blatu.
Specify the color and the required countertop width (max. 1930 mm) and depth (max. 650 mm) when placing the order.

	cena netto szt.	cena brutto szt.	net price szt.
Dopłata za obróbkę blatu na wymiar Additional charge for custom countertop processing	100,00 zł	123,00 zł	24 €

otwór w blacie (na syfon) należy wykonać podczas montażu umywalki
a hole in the countertop (for siphon) needs to be made during installation of washbasin

produkt na zamówienie, indywidualny czas realizacji
made to order product, individual delivery time

otwór w blacie (na syfon) należy wykonać podczas montażu umywalki
a hole in the countertop (for siphon) needs to be made during installation of washbasin

produkt na zamówienie, indywidualny czas realizacji
made to order product, individual delivery time

Blaty dekor dąb vicenza jasny | light vicenza oak decor countertops

UNI

Standard

szer. × wys. × gł. | w × h × d	indeks | index	cena netto	cena brutto	net price
305 x 25 x 460 mm	125-F-03011	128,00 zł	157,44 zł	30 €
505 x 25 x 460 mm	125-F-05005	191,00 zł	234,93 zł	46 €
605 x 25 x 460 mm	125-F-06014	212,00 zł	260,76 zł	50 €
805 x 25 x 460 mm	125-F-08008	260,00 zł	319,80 zł	62 €
904 x 25 x 460 mm	125-F-09005	278,00 zł	341,94 zł	65 €
1006 x 25 x 460 mm	125-F-10003	295,00 zł	362,85 zł	70 €
1106 x 25 x 460 mm	125-F-11005	306,00 zł	376,38 zł	72 €
1206 x 25 x 460 mm	125-F-12024	313,00 zł	384,99 zł	74 €
1306 x 25 x 460 mm	125-F-13005	341,00 zł	419,43 zł	81 €
1406 x 25 x 460 mm	125-F-14005	365,00 zł	448,95 zł	86 €
NEW 1506 × 25 × 460 mm	125-F-15006	389,00 zł	478,47 zł	93 €
NEW 1606 × 25 × 460 mm	125-F-16006	409,00 zł	503,07 zł	97 €

Na wymiar | Made-to-measure NEW

szer. × wys. × gł. | w × h × d	indeks | index	cena netto m²	cena brutto m²	net price m²
_ ? _ × 25 × _ ? _mm	279-F-99901	725,00 zł	891,75 zł	173 €

W zamówieniu określ kolor, wymaganą szerokość (maks. 1930 mm) i głębokość (maks. 650 mm) blatu.
Specify the color and the required countertop width (max. 1930 mm) and depth (max. 650 mm) when placing the order.

	cena netto szt.	cena brutto szt.	net price szt.
Dopłata za obróbkę blatu na wymiar Additional charge for custom countertop processing	100,00 zł	123,00 zł	24 €

Blaty dekor dąb craft złoty | golden craft oak decor countertops

UNI

Standard

szer. × wys. × gł. | w × h × d	indeks | index	cena netto	cena brutto	net price
305 x 25 x 460 mm	282-F-03002	128,00 zł	157,44 zł	30 €
505 x 25 x 460 mm	125-F-05002	191,00 zł	234,93 zł	46 €
604 x 25 x 460 mm	282-F-06005	212,00 zł	260,76 zł	50 €
805 x 25 x 460 mm	282-F-08002	260,00 zł	319,80 zł	62 €
904 x 25 x 460 mm	282-F-09003	278,00 zł	341,94 zł	65 €
1004 x 25 x 460 mm	282-F-10001	295,00 zł	362,85 zł	70 €
1106 x 25 x 460 mm	125-F-11002	306,00 zł	376,38 zł	72 €
1204 x 25 x 460 mm	282-F-12005	313,00 zł	384,99 zł	74 €
1306 x 25 x 460 mm	125-F-13002	341,00 zł	419,43 zł	81 €
1406 x 25 x 460 mm	125-F-14002	365,00 zł	448,95 zł	86 €
NEW 1506 × 25 × 460 mm	125-F-15007	389,00 zł	478,47 zł	93 €
NEW 1606 × 25 × 460 mm	125-F-16007	409,00 zł	503,07 zł	97 €

Na wymiar | Made-to-measure NEW

szer. × wys. × gł. | w × h × d	indeks | index	cena netto m²	cena brutto m²	net price m²
_ ? _ × 25 × _ ? _mm	279-F-99901	725,00 zł	891,75 zł	173 €

W zamówieniu określ kolor, wymaganą szerokość (maks. 1930 mm) i głębokość (maks. 650 mm) blatu.
Specify the color and the required countertop width (max. 1930 mm) and depth (max. 650 mm) when placing the order.

	cena netto szt.	cena brutto szt.	net price szt.
Dopłata za obróbkę blatu na wymiar Additional charge for custom countertop processing	100,00 zł	123,00 zł	24 €

Blaty dekor buk truflowy | truffle beech decor countertops

UNI

Standard

szer. × wys. × gł. | w × h × d	indeks | index	cena netto	cena brutto	net price
305 x 25 x 460 mm	125-F-03008	128,00 zł	157,44 zł	30 €
505 x 25 x 460 mm	125-F-05004	191,00 zł	234,93 zł	46 €
604 x 25 x 460 mm	282-F-06006	212,00 zł	260,76 zł	50 €
804 x 25 x 460 mm	282-F-08003	260,00 zł	319,80 zł	62 €
906 x 25 x 460 mm	282-F-09007	278,00 zł	341,94 zł	65 €
1006 x 25 x 460 mm	282-F-10004	295,00 zł	362,85 zł	70 €
1106 x 25 x 460 mm	125-F-11004	306,00 zł	376,38 zł	72 €
1204 x 25 x 460 mm	282-F-12006	313,00 zł	384,99 zł	74 €
1306 x 25 x 460 mm	125-F-13004	341,00 zł	419,43 zł	81 €
1406 x 25 x 460 mm	125-F-14004	365,00 zł	448,95 zł	86 €
NEW 1506 × 25 × 460 mm	125-F-15012	389,00 zł	478,47 zł	93 €
NEW 1606 × 25 × 460 mm	125-F-16011	409,00 zł	503,07 zł	97 €

Na wymiar | Made-to-measure NEW

szer. × wys. × gł. | w × h × d	indeks | index	cena netto m²	cena brutto m²	net price m²
_ ? _ × 25 × _ ? _mm	279-F-99901	725,00 zł	891,75 zł	173 €

W zamówieniu określ kolor, wymaganą szerokość (maks. 1930 mm) i głębokość (maks. 650 mm) blatu.
Specify the color and the required countertop width (max. 1930 mm) and depth (max. 650 mm) when placing the order.

	cena netto szt.	cena brutto szt.	net price szt.
Dopłata za obróbkę blatu na wymiar Additional charge for custom countertop processing	100,00 zł	123,00 zł	24 €

Blaty dekor dąb artisan | artisan oak decor countertops

UNI

Standard

szer. × wys. × gł. | w × h × d	indeks | index	cena netto	cena brutto	net price
305 x 25 x 460 mm	125-F-03017	128,00 zł	157,44 zł	30 €
505 x 25 x 460 mm	125-F-05011	191,00 zł	234,93 zł	46 €
605 x 25 x 460 mm	125-F-06019	212,00 zł	260,76 zł	50 €
805 x 25 x 460 mm	125-F-08013	260,00 zł	319,80 zł	62 €
906 x 25 x 460 mm	125-F-09010	278,00 zł	341,94 zł	65 €
1006 x 25 x 460 mm	125-F-10009	295,00 zł	362,85 zł	70 €
1106 x 25 x 460 mm	125-F-11011	306,00 zł	376,38 zł	72 €
1206 x 25 x 460 mm	125-F-12029	313,00 zł	384,99 zł	74 €
1306 x 25 x 460 mm	125-F-13011	341,00 zł	419,43 zł	81 €
1406 x 25 x 460 mm	125-F-14011	365,00 zł	448,95 zł	86 €
NEW 1506 × 25 × 460 mm	125-F-15008	389,00 zł	478,47 zł	93 €
NEW 1606 × 25 × 460 mm	125-F-16008	409,00 zł	503,07 zł	97 €

Na wymiar | Made-to-measure NEW

szer. × wys. × gł. | w × h × d	indeks | index	cena netto m²	cena brutto m²	net price m²
_ ? _ × 25 × _ ? _mm	279-F-99901	725,00 zł	891,75 zł	173 €

W zamówieniu określ kolor, wymaganą szerokość (maks. 1930 mm) i głębokość (maks. 650 mm) blatu.
Specify the color and the required countertop width (max. 1930 mm) and depth (max. 650 mm) when placing the order.

	cena netto szt.	cena brutto szt.	net price szt.
Dopłata za obróbkę blatu na wymiar Additional charge for custom countertop processing	100,00 zł	123,00 zł	24 €

otwór w blacie (na syfon) należy wykonać podczas montażu umywalki
a hole in the countertop (for siphon) needs to be made during installation of washbasin

produkt na zamówienie, indywidualny czas realizacji
made to order product, individual delivery time

otwór w blacie (na syfon) należy wykonać podczas montażu umywalki
a hole in the countertop (for siphon) needs to be made during installation of washbasin

produkt na zamówienie, indywidualny czas realizacji
made to order product, individual delivery time

Blaty dekor dąb evoke | evoke oak decor countertops

UNI

Standard

szer. × wys. × gł. | w × h × d	indeks | index	cena netto	cena brutto	net price
305 x 25 x 460 mm	125-F-03013	128,00 zł	157,44 zł	30 €
505 x 25 x 460 mm	125-F-05007	191,00 zł	234,93 zł	46 €
605 x 25 x 460 mm	125-F-06015	212,00 zł	260,76 zł	50 €
805 x 25 x 460 mm	125-F-08009	260,00 zł	319,80 zł	62 €
904 x 25 x 460 mm	125-F-09006	278,00 zł	341,94 zł	65 €
1006 x 25 x 460 mm	125-F-10005	295,00 zł	362,85 zł	70 €
1106 x 25 x 460 mm	125-F-11007	306,00 zł	376,38 zł	72 €
1206 x 25 x 460 mm	125-F-12025	313,00 zł	384,99 zł	74 €
1306 x 25 x 460 mm	125-F-13007	341,00 zł	419,43 zł	81 €
1406 x 25 x 460 mm	125-F-14007	365,00 zł	448,95 zł	86 €
NEW 1506 × 25 × 460 mm	125-F-15009	389,00 zł	478,47 zł	93 €
NEW 1606 × 25 × 460 mm	125-F-16009	409,00 zł	503,07 zł	97 €

Na wymiar | Made-to-measure NEW

szer. × wys. × gł. | w × h × d	indeks | index	cena netto m²	cena brutto m²	net price m²
_ ? _ × 25 × _ ? _mm	279-F-99901	725,00 zł	891,75 zł	173 €

W zamówieniu określ kolor, wymaganą szerokość (maks. 1930 mm) i głębokość (maks. 650 mm) blatu.
Specify the color and the required countertop width (max. 1930 mm) and depth (max. 650 mm) when placing the order.

	cena netto szt.	cena brutto szt.	net price szt.
Dopłata za obróbkę blatu na wymiar Additional charge for custom countertop processing	100,00 zł	123,00 zł	24 €

Blaty dekor orzech rockford | rockford oak decor countertops

UNI

Standard

szer. × wys. × gł. | w × h × d	indeks | index	cena netto	cena brutto	net price
305 x 32 x 460 mm	125-F-03018	149,00 zł	183,27 zł	35 €
505 x 32 x 460 mm	125-F-05012	231,00 zł	284,13 zł	55 €
605 x 32 x 460 mm	125-F-06020	252,00 zł	309,96 zł	60 €
805 x 32 x 460 mm	125-F-08014	300,00 zł	369,00 zł	71 €
904 x 32 x 460 mm	125-F-09011	319,00 zł	392,37 zł	76 €
1006 x 32 x 460 mm	125-F-10010	335,00 zł	412,05 zł	80 €
1106 x 32 x 460 mm	125-F-11012	349,00 zł	429,27 zł	83 €
1206 x 32 x 460 mm	125-F-12030	355,00 zł	436,65 zł	85 €
1306 x 32 x 460 mm	125-F-13012	385,00 zł	473,55 zł	92 €
1406 x 32 x 460 mm	125-F-14012	405,00 zł	498,15 zł	96 €
NEW 1506 × 32 × 460 mm	125-F-15010	430,00 zł	528,90 zł	102 €
NEW 1606 × 32 × 460 mm	125-F-16012	450,00 zł	553,50 zł	107 €

Na wymiar | Made-to-measure NEW

szer. × wys. × gł. | w × h × d	indeks | index	cena netto m²	cena brutto m²	net price m²
_ ? _ × 32 × _ ? _mm	279-F-99901	725,00 zł	891,75 zł	173 €

W zamówieniu określ kolor, wymaganą szerokość (maks. 1930 mm) i głębokość (maks. 650 mm) blatu.
Specify the color and the required countertop width (max. 1930 mm) and depth (max. 650 mm) when placing the order.

	cena netto szt.	cena brutto szt.	net price szt.
Dopłata za obróbkę blatu na wymiar Additional charge for custom countertop processing	100,00 zł	123,00 zł	24 €

otwór w blacie (na syfon) należy wykonać podczas montażu umywalki
a hole in the countertop (for siphon) needs to be made during installation of washbasin

produkt na zamówienie, indywidualny czas realizacji
made to order product, individual delivery time

Blaty lakier biały połysk | white high gloss lacquer countertops

UNI GO

Standard

szer. × wys. × gł. | w × h × d	indeks | index	cena netto	cena brutto	net price
604 x 25 x 410 mm	282-F-06011	242,00 zł	297,66 zł	52 €
804 x 25 x 410 mm	282-F-08008	308,00 zł	378,84 zł	66 €
1004 x 25 x 410 mm	282-F-10006	352,00 zł	432,96 zł	83 €
1204 x 25 x 410 mm	282-F-12010	381,00 zł	468,63 zł	90 €

Na wymiar | Made-to-measure NEW

szer. × wys. × gł. | w × h × d	indeks | index	cena netto m²	cena brutto m²	net price m²
_ ? _ × 25 × _ ? _mm	279-F-99901	920,00 zł	1131,60 zł	219 €

W zamówieniu określ kolor, wymaganą szerokość (maks. 1930 mm) i głębokość (maks. 650 mm) blatu.
Specify the color and the required countertop width (max. 1930 mm) and depth (max. 650 mm) when placing the order.

	cena netto szt.	cena brutto szt.	net price szt.
Dopłata za obróbkę blatu na wymiar Additional charge for custom countertop processing	100,00 zł	123,00 zł	24 €

Blaty lakier kaszmir mat | cashmere matt lacquer countertops

UNI GO

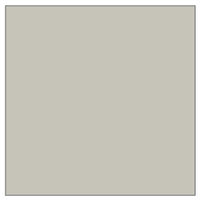

Standard

szer. × wys. × gł. | w × h × d	indeks | index	cena netto	cena brutto	net price
604 x 25 x 410 mm	282-F-06015	242,00 zł	297,66 zł	58 €
804 x 25 x 410 mm	282-F-08011	308,00 zł	378,84 zł	73 €
1004 x 25 x 410 mm	282-F-10007	352,00 zł	432,96 zł	83 €
1204 x 25 x 410 mm	282-F-12013	381,00 zł	468,63 zł	90 €

Na wymiar | Made-to-measure NEW

szer. × wys. × gł. | w × h × d	indeks | index	cena netto m²	cena brutto m²	net price m²
_ ? _ × 25 × _ ? _mm	279-F-99901	920,00 zł	1131,60 zł	219 €

W zamówieniu określ kolor, wymaganą szerokość (maks. 1930 mm) i głębokość (maks. 650 mm) blatu.
Specify the color and the required countertop width (max. 1930 mm) and depth (max. 650 mm) when placing the order.

	cena netto szt.	cena brutto szt.	net price szt.
Dopłata za obróbkę blatu na wymiar Additional charge for custom countertop processing	100,00 zł	123,00 zł	24 €

Blaty dekor dąb corbridge | corbridge oak decor countertops

UNI GO

Standard

szer. × wys. × gł. | w × h × d	indeks | index	cena netto	cena brutto	net price
604 x 25 x 410 mm	282-F-06016	190,00 zł	233,70 zł	46 €
804 x 25 x 410 mm	282-F-08012	238,00 zł	292,74 zł	57 €
1004 x 25 x 410 mm	282-F-10008	273,00 zł	335,79 zł	64 €
1204 x 25 x 410 mm	282-F-12014	291,00 zł	357,93 zł	69 €

Na wymiar | Made-to-measure NEW

szer. × wys. × gł. | w × h × d	indeks | index	cena netto m²	cena brutto m²	net price m²
_ ? _ × 25 × _ ? _mm	279-F-99901	725,00 zł	891,75 zł	173 €

W zamówieniu określ kolor, wymaganą szerokość (maks. 1930 mm) i głębokość (maks. 650 mm) blatu.
Specify the color and the required countertop width (max. 1930 mm) and depth (max. 650 mm) when placing the order.

	cena netto szt.	cena brutto szt.	net price szt.
Dopłata za obróbkę blatu na wymiar Additional charge for custom countertop processing	100,00 zł	123,00 zł	24 €

otwór w blacie (na syfon) należy wykonać podczas montażu umywalki
a hole in the countertop (for siphon) needs to be made during installation of washbasin

produkt na zamówienie, indywidualny czas realizacji
made to order product, individual delivery time

Blaty lakier biały połysk | white high gloss lacquer countertops

UNI

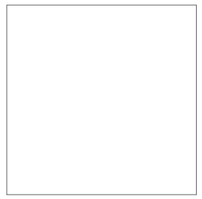

Standard

szer. × wys. × gł. | w × h × d	indeks | index	cena netto	cena brutto	net price
304 x 25 x 228 mm	125-F-03009	108,00 zł	132,84 zł	28 €
604 x 25 x 228 mm	125-F-06012	147,00 zł	180,81 zł	35 €

Na wymiar | Made-to-measure NEW

szer. × wys. × gł. | w × h × d	indeks | index	cena netto m²	cena brutto m²	net price m²
_ ? _ × 25 × _ ? _mm	279-F-99901	920,00 zł	1131,60 zł	219 €

W zamówieniu określ kolor, wymaganą szerokość (maks. 1930 mm) i głębokość (maks. 650 mm) blatu.
Specify the color and the required countertop width (max. 1930 mm) and depth (max. 650 mm) when placing the order.

	cena netto szt.	cena brutto szt.	net price szt.
Dopłata za obróbkę blatu na wymiar Additional charge for custom countertop processing	100,00 zł	123,00 zł	24 €

Blaty dekor dąb craft złoty | golden craft oak decor countertops

UNI

Standard

szer. × wys. × gł. | w × h × d	indeks | index	cena netto	cena brutto	net price
304 x 25 x 228 mm	282-F-03001	92,00 zł	113,16 zł	25 €
604 x 25 x 228 mm	125-F-06011	114,00 zł	140,22 zł	27 €

Na wymiar | Made-to-measure NEW

szer. × wys. × gł. | w × h × d	indeks | index	cena netto m²	cena brutto m²	net price m²
_ ? _ × 25 × _ ? _mm	279-F-99901	725,00 zł	891,75 zł	173 €

W zamówieniu określ kolor, wymaganą szerokość (maks. 1930 mm) i głębokość (maks. 650 mm) blatu.
Specify the color and the required countertop width (max. 1930 mm) and depth (max. 650 mm) when placing the order.

	cena netto szt.	cena brutto szt.	net price szt.
Dopłata za obróbkę blatu na wymiar Additional charge for custom countertop processing	100,00 zł	123,00 zł	24 €

Blaty dekor czarny beton | black concrete decor countertops

UNI

Standard

szer. × wys. × gł. | w × h × d	indeks | index	cena netto	cena brutto	net price
304 x 25 x 228 mm	125-F-03006	92,00 zł	113,16 zł	25 €
604 x 25 x 228 mm	125-F-06010	114,00 zł	140,22 zł	27 €

Na wymiar | Made-to-measure NEW

szer. × wys. × gł. | w × h × d	indeks | index	cena netto m²	cena brutto m²	net price m²
_ ? _ × 25 × _ ? _mm	279-F-99901	725,00 zł	891,75 zł	173 €

W zamówieniu określ kolor, wymaganą szerokość (maks. 1930 mm) i głębokość (maks. 650 mm) blatu.
Specify the color and the required countertop width (max. 1930 mm) and depth (max. 650 mm) when placing the order.

	cena netto szt.	cena brutto szt.	net price szt.
Dopłata za obróbkę blatu na wymiar Additional charge for custom countertop processing	100,00 zł	123,00 zł	24 €

Blaty dekor buk truflowy | truffle beech decor countertops

UNI

Standard

szer. × wys. × gł. | w × h × d	indeks | index	cena netto	cena brutto	net price
304 x 25 x 228 mm	125-F-03010	92,00 zł	113,16 zł	25 €
604 x 25 x 228 mm	125-F-06013	114,00 zł	140,22 zł	27 €

Na wymiar | Made-to-measure NEW

szer. × wys. × gł. | w × h × d	indeks | index	cena netto m²	cena brutto m²	net price m²
_ ? _ × 25 × _ ? _mm	279-F-99901	725,00 zł	891,75 zł	173 €

W zamówieniu określ kolor, wymaganą szerokość (maks. 1930 mm) i głębokość (maks. 650 mm) blatu.
Specify the color and the required countertop width (max. 1930 mm) and depth (max. 650 mm) when placing the order.

	cena netto szt.	cena brutto szt.	net price szt.
Dopłata za obróbkę blatu na wymiar Additional charge for custom countertop processing	100,00 zł	123,00 zł	24 €

otwór w blacie (na syfon) należy wykonać podczas montażu umywalki
a hole in the countertop (for siphon) needs to be made during installation of washbasin

produkt na zamówienie, indywidualny czas realizacji
made to order product, individual delivery time

Blaty typu postforming, czyli z zaokrągloną przednią krawędzią | Postforming countertops with a rounded front edge

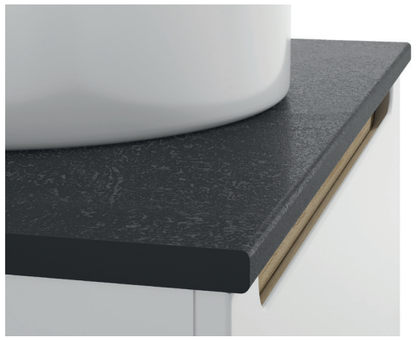

Blaty Presto, dekor biały kamień | Presto countertops, white stone decor

PRESTO

Standard

szer. × wys. × gł. | w × h × d	indeks | index	cena netto szt.	cena brutto szt.	net price pc.
305 × 18 × 460 mm	001-F-03001	220,00 zł	270,60 zł	48 €
505 × 18 × 460 mm	001-F-05023	313,00 zł	384,99 zł	69 €
605 × 18 × 460 mm	001-F-06034	347,00 zł	426,81 zł	76 €
805 × 18 × 460 mm	001-F-08034	405,00 zł	498,15 zł	91 €
906 × 18 × 460 mm	001-F-09029	451,00 zł	554,73 zł	101 €
1006 × 18 × 460 mm	001-F-10035	486,00 zł	597,78 zł	109 €
1106 × 18 × 460 mm	001-F-11029	521,00 zł	640,83 zł	117 €
1206 × 18 × 460 mm	001-F-12036	555,00 zł	682,65 zł	125 €
1306 × 18 × 460 mm	001-F-13025	578,00 zł	710,94 zł	131 €
1406 × 18 × 460 mm	001-F-14030	636,00 zł	782,28 zł	147 €
NEW 1506 × 18 × 460 mm	001-F-15001	699,00 zł	859,77 zł	166 €
NEW 1606 × 18 × 460 mm	001-F-16001	759,00 zł	933,57 zł	181 €

Na wymiar | Made-to-measure NEW

szer. × wys. × gł. | w × h × d	indeks | index	cena netto m²	cena brutto m²	net price m²
_ ? _ × 18 × _ ? mm	279-F-99901	1150,00 zł	1414,50 zł	274 €

W zamówieniu określ kolor, wymaganą szerokość (maks. 1930 mm) i głębokość (maks. 600 mm) blatu.
Specify the color and the required countertop width (max. 1930 mm) and depth (max. 600 mm) when placing the order.

	cena netto szt.	cena brutto szt.	net price szt.
Dopłata za obróbkę blatu na wymiar Additional charge for custom countertop processing	100,00 zł	123,00 zł	24 €

Blaty Presto, dekor czarny kamień | Presto countertops, black stone decor

PRESTO

Standard

szer. × wys. × gł. | w × h × d	indeks | index	cena netto	cena brutto	net price
305 × 18 × 460 mm	001-F-03002	220,00 zł	270,60 zł	48 €
505 × 18 × 460 mm	001-F-05024	313,00 zł	384,99 zł	69 €
605 × 18 × 460 mm	001-F-06033	347,00 zł	426,81 zł	76 €
805 × 18 × 460 mm	001-F-08035	405,00 zł	498,15 zł	91 €
906 × 18 × 460 mm	001-F-09028	451,00 zł	554,73 zł	101 €
1006 × 18 × 460 mm	001-F-10034	486,00 zł	597,78 zł	109 €
1106 × 18 × 460 mm	001-F-11028	521,00 zł	640,83 zł	117 €
1206 × 18 × 460 mm	001-F-12035	555,00 zł	682,65 zł	125 €
1306 × 18 × 460 mm	001-F-13026	578,00 zł	710,94 zł	131 €
1406 × 18 × 460 mm	001-F-14031	636,00 zł	782,28 zł	147 €
NEW 1506 × 18 × 460 mm	001-F-15002	699,00 zł	859,77 zł	166 €
NEW 1606 × 18 × 460 mm	001-F-16002	759,00 zł	933,57 zł	181 €

Na wymiar | Made-to-measure NEW

szer. × wys. × gł. | w × h × d	indeks | index	cena netto m²	cena brutto m²	net price m²
_ ? _ × 18 × _ ? mm	279-F-99901	1150,00 zł	1414,50 zł	274 €

W zamówieniu określ kolor, wymaganą szerokość (maks. 1930 mm) i głębokość (maks. 600 mm) blatu.
Specify the color and the required countertop width (max. 1930 mm) and depth (max. 600 mm) when placing the order.

	cena netto szt.	cena brutto szt.	net price szt.
Dopłata za obróbkę blatu na wymiar Additional charge for custom countertop processing	100,00 zł	123,00 zł	24 €

otwór w blacie (na syfon) należy wykonać podczas montażu umywalki
a hole in the countertop (for siphon) needs to be made during installation of washbasin

produkt na zamówienie, indywidualny czas realizacji
made to order product, individual delivery time

Blaty Chiara Blanco, kompozyt | Chiara Blanco countertops, composite

HI-MACS Natural Acrylic Stone

Standard

szer. × wys. × gł. | w × h × d	indeks | index	cena netto	cena brutto	net price
505 × 12 × 460 mm	MZ-K-BLA-0093	**1132,00 zł**	**1392,36 zł**	268 €
605 × 12 × 460 mm	MZ-K-BLA-0096	**1268,00 zł**	**1559,64 zł**	300 €
805 × 12 × 460 mm	MZ-K-BLA-0099	**1416,00 zł**	**1741,68 zł**	334 €
906 × 12 × 460 mm	MZ-K-BLA-0102	**1558,00 zł**	**1916,34 zł**	368 €
1006 × 12 × 460 mm	MZ-K-BLA-0076	**1707,00 zł**	**2099,61 zł**	403 €
1106 × 12 × 460 mm	MZ-K-BLA-0079	**1769,00 zł**	**2175,87 zł**	417 €
1206 × 12 × 460 mm	MZ-K-BLA-0083	**1917,00 zł**	**2357,91 zł**	453 €
1306 × 12 × 460 mm	MZ-K-BLA-0086	**2059,00 zł**	**2532,57 zł**	486 €
1406 × 12 × 460 mm	MZ-K-BLA-0090	**2356,00 zł**	**2897,88 zł**	555 €

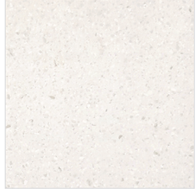

Blaty występują wyłącznie w rozmiarach standardowych | Countertops are only available in standard sizes

Blaty Etna Black, kompozyt | Etna Black countertops, composite

HI-MACS Natural Acrylic Stone

Standard

szer. × wys. × gł. | w × h × d	indeks | index	cena netto	cena brutto	net price
505 × 12 × 460 mm	MZ-K-BLA-0122	**1132,00 zł**	**1392,36 zł**	268 €
605 × 12 × 460 mm	MZ-K-BLA-0125	**1268,00 zł**	**1559,64 zł**	300 €
805 × 12 × 460 mm	MZ-K-BLA-0128	**1416,00 zł**	**1741,68 zł**	334 €
905 × 12 × 460 mm	MZ-K-BLA-0131	**1558,00 zł**	**1916,34 zł**	368 €
1006 × 12 × 460 mm	MZ-K-BLA-0105	**1707,00 zł**	**2099,61 zł**	403 €
1106 × 12 × 460 mm	MZ-K-BLA-0108	**1769,00 zł**	**2175,87 zł**	417 €
1206 × 12 × 460 mm	MZ-K-BLA-0112	**1917,00 zł**	**2357,91 zł**	453 €
1306 × 12 × 460 mm	MZ-K-BLA-0115	**2059,00 zł**	**2532,57 zł**	486 €
1406 × 12 × 460 mm	MZ-K-BLA-0119	**2356,00 zł**	**2897,88 zł**	555 €

Blaty występują wyłącznie w rozmiarach standardowych | Countertops are only available in standard sizes

otwór w blacie (na syfon) należy wykonać podczas montażu umywalki
a hole in the countertop (for siphon) needs to be made during installation of washbasin

Odwiedź nas | Visit us

instagram.com/defrapl

facebook.com/defrapl

pinterest.com/defrapl

Katalog nie stanowi oferty handlowej w rozumieniu prawa.
Producent zastrzega sobie prawo do zmian asortymentowych i konstrukcyjnych w produktach zawartych w katalogu.
Wszelkie kopiowanie i powielanie projektów jest zabronione.
Kolorystyka na zdjęciach w katalogu może różnić się od rzeczywistej.

This catalogue does not constitute a commercial offer within the meaning of applicable law.
The manufacturer reserves the right to make changes to the assortment and design of the products included in the catalogue.
Copying or reproduction of designs is strictly prohibited.
Colours shown in the catalogue photographs may differ from the actual colours.

Produkty certyfikowane FSC®

FSC® certified products

3126/191

Dumni z naszych mebli, odpowiedzialni za region

Deftrans jest polskim producentem mebli łazienkowych i kuchennych. W naszym 30-letnim doświadczeniu kierujemy się wytyczonymi wartościami zrównoważonego rozwoju i odpowiedzialnego dizajnu. Ergonomiczne rozwiązania kolekcji Defra sprzyjają funkcjonalności. Komponenty i stosowane nowoczesne technologie zapewniają wysoką jakość przez cały okres użytkowania mebli. Dodatkowo ich modułowy charakter daje możliwość elastycznego modyfikowania i tworzenia nowych kreacji przestrzeni.

Grupa Deftrans, z wiodącą marką Defra oraz wspierającymi rozwój społeczny instytucjami – Kreatywnym Obiektem Multifunkcyjnym (KOM) i Społeczną Szkołą Podstawową – tworzy harmonijny system organizacji, w którym biznes, edukacja i kultura wzajemnie przenikają się, uzupełniają i łączą.

Społeczna Szkoła Podstawowa im. Astrid Lindgren w Miliczu prowadzona przez Fundację KOM dba o wszechstronny rozwój w myśl zasady, że pierwszym krokiem ku zmianie świata na lepsze jest edukacja dzieci.

Kreatywny Obiekt Multifunkcyjny wspiera regionalne dziedzictwo kulturowe. Mieści się w zrewitalizowanym budynku dawnej fabryki szklanych ozdób. KOM z Muzeum Bombki i Ambasadą Wzornika Dolnośląskiego tworzy edukacyjno – turystyczną bazę, promującą historię, kulturę i przyrodniczy potencjał Doliny Baryczy.

Proud of our furniture, responsible for the region

Deftrans is a Polish manufacturer of bathroom and kitchen furniture. With 30 years of experience, we are guided by the principles of sustainable development and responsible design. The ergonomic solutions of the Defra collections support functionality. High-quality components and modern technologies ensure durability throughout the entire lifecycle of the furniture. In addition, their modular character allows for flexible modification and the creation of new spatial concepts.

The Deftrans Group, with its leading brand Defra and supporting social development institutions – the Creative Multifunctional Facility (KOM) and the Social Primary School – forms a coherent organisational system in which business, education, and culture intertwine, complement, and reinforce one another.

The Astrid Lindgren Social Primary School in Milicz, operated by the KOM Foundation, ensures comprehensive development, guided by the belief that the first step towards positive change in the world is the education of children.

The Creative Multifunctional Facility supports regional cultural heritage. It is located in a revitalised building of a former glass ornament factory. Together with the Christmas Bauble Museum and the Lower Silesian Design Embassy, KOM creates an educational and tourism-oriented hub promoting the history, culture, and natural potential of the Barycz Valley.